



Sumario de Sementales de Ganado de Leche
Agosto de 2010

<< Regresar

29H11942 - JUNCTION

| USDA 8/1/2010 | Hijas 130 | Hatos 76 | | TPI 1881 | |
|-----------------------------|-----------|----------|------|-----------|-------------|
| Índice | | Libras | % | \$\$ | Confianza % |
| Leche | | 472 | | | 94 |
| Grasa | | 64 | 0.18 | | 94 |
| Proteína | | 30 | 0.06 | | 94 |
| Mérito Neto | | | | 500 | 87 |
| Mérito en Queso | | | | 572 | |
| Leche Fluida | | | | 441 | |
| Facilidad de Parto | | | 5 | 2999 Obs. | 98 |
| Vida Productiva | | | 2.8 | | 80 |
| Conteo de Células Somáticas | | | 2.94 | | 88 |

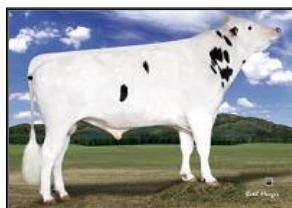

WA-DEL JUNCTION-ET *TV- 135650545

Padre O-BEE MANFRED JUSTICE-ET 122358313 EX-94
Madre WA-DEL CONVINCER JESSIE-ET 129105194 VG-87
Producción 04-07 2X 365d 31,700M 4.6% 1474 F 3.1% 992 P
Ab. Mat. WA-DEL CONVINCER-ET 2249055 EX-95
Bisabuelo Materno 528 ETAZON CELSIUS-ET 2247437 EX-90

| HA 8/1/2010 Tipo 0.54 | Hijas 94 | Hatos 61 | | | | | | | Confianza 90% | Descripción |
|--------------------------------|----------|----------|----|----|---|---|---|---|---------------|-------------|
| Rasgo | Valor | -3 | -2 | -1 | 0 | 1 | 2 | 3 | | |
| Estatura | 0.27 | | | | █ | | | | Alta | |
| Fortaleza | 0.51 | | | | █ | | | | Fuerte | |
| Profundidad Corporal | -0.14 | | | █ | | | | | Baja | |
| Carácter Lechero | -0.57 | | | █ | | | | | Tosca | |
| Ángulo Pélvico | 1.56 | | | | █ | █ | | | Alto | |
| Ancho Anca | -0.3 | | | █ | | | | | Estrecha | |
| Patas Traseras - Vista Lateral | -1.9 | | █ | | | | | | Rectas | |
| Patas Traseras - Vista Trasera | 1.64 | | | | █ | █ | | | Rectas | |
| Ángulo de la Pezuña | 1.48 | | | | █ | █ | | | Alto | |
| Puntaje para Patas y Pezuñas | 1.65 | | | | █ | █ | | | Alto | |
| Fortaleza Ubre delantera | 0.17 | | | | █ | | | | Fuerte | |
| Altura Ubre Trasera | 0.53 | | | | █ | | | | Alta | |
| Ancho Ubre Trasera | 1.09 | | | | █ | █ | | | Ancha | |
| Soporte Central | 0.39 | | | | █ | | | | Fuerte | |
| Profundidad de la Ubre | -0.04 | | | | | | | | Profunda | |
| Colocación de Pezones Del. | 0.74 | | | | █ | | | | Juntos | |
| Largo de los Pezones | -0.26 | | | █ | | | | | Cortos | |
| Compuesto de Ubre | 0.29 | | | | █ | | | | Alto | |
| Compuesto de Patas y Pezuñas | 1.63 | | | | █ | █ | | | Alto | |
| Compuesto de Cuerpo | 0.21 | | | | █ | | | | Alto | |
| Compuesto Lechero | -0.13 | | | █ | | | | | Bajo | |

[Ir Arriba](#)